

〈お届け先〉
〒000-0000
●●市●●区●丁目
●-●●
●● ●● 様
#9999-999-999



お客さま ID 1 2 3 4 5 6 7

〈差出人〉
〒980-8550
宮城県仙台市青葉区本町一丁目7-1
東北電力株式会社
発電・販売カンパニー販売推進部（電力契約）

再生可能エネルギーの固定価格買取期間満了に関するお知らせ

平素は当社事業に格別のご高配を賜り、厚くお礼申し上げます。

さて、当社とご契約いただいております以下の電力受給契約につきまして、「電気事業者による再生可能エネルギー電気の調達に関する特別措置法（平成23年法律第108号）」（以下、「FIT 制度」といいます。）にもとづく買取期間が満了を迎えますのでご案内いたします。

【ご契約内容】

◆ お客さま番号	XX-XXX-XX-XX-XX-XXXXXX
◆ ご契約名義	XX XX 様
◆ 発電設備設置場所住所	XX 市 XX 区 XX 町 X 丁目 XX-XX-XXX
◆ 受電地点特定番号	12-3456-7890-1234-5678-9012
◆ 発電種別	太陽光
◆ 受給最大電力	123.0kW
◆ 設備認定 ID	F123456X7
◆ FIT 買取開始年月	XXXX 年 XX 月
◆ FIT 買取期間満了日	XXXX 年 XX 月 XX 日
◆ 至近1年間の購入電力量実績	5,678kWh

月	4月	5月	6月	7月	8月	9月	10月	11月	12月	1月	2月	3月
kWh	4	5	6	7	8	9	10	11	12	1	2	3

FIT 制度の買取期間満了後について

FIT 制度の買取期間満了後の発電設備により発電した電気の活用方法については、以下のような様々な選択肢があります。

<FIT 制度の買取期間満了後の選択肢>

- ① 電気自動車や蓄電池・エコキュート等と組み合わせて自家消費
- ② 小売電気事業者に対し、相対・自由契約で余剰電力を売電（これまでの契約先とは異なる事業者への売電も可能です）

FIT 制度の買取期間満了の詳細や買取りを表明している小売電気事業者は資源エネルギー庁のホームページでもご確認いただけます。

<資源エネルギー庁ホームページ> 「どうする？ソーラー」で検索

https://www.enecho.meti.go.jp/category/saving_and_new/saiene/solar-2019after/



<資源エネルギー庁お問合わせ窓口>

0570-057-333

（受付時間 平日9:00~18:00 土日祝日、年末年始除く）

（裏面もご覧ください）

買取期間満了後のご契約手続きについて

- ✓ 現在の買取者(東北電力)以外の小売電気事業者と契約をする場合は、売電の契約をしたいと考えている相手先の小売電気事業者にご相談ください。
※契約先変更のお手続きには一定の期間を要しますので、お申し込みの際はご注意ください。
※買取りを表明している小売電気事業者は、資源エネルギー庁のホームページ「どうする?ソーラー」でもご確認いただけます。
- ✓ 「再生可能エネルギー発電設備からの電力受給に関する契約要綱」にもとづき当社との売電契約を継続する場合は、下記のWEBサイトまたはフリーダイヤルによりお申し込みをお願いいたします。お申し込みいただいたお客さまへは、受付させていただき次第、契約の証となる「電力受給契約確認書」を送付させていただきます。なお、当社以外的小売電気事業者と売電の契約をされる場合は、当該小売電気事業者がお客さまに代わって当社に現行契約の廃止を申し込むことになっておりますが、表面に記載の「FIT買取期間満了日」の7日前までに現行契約の廃止申し込みの確認が取れない場合も、「再生可能エネルギー発電設備からの電力受給に関する契約要綱」にもとづき当社との契約継続に承諾いただいたものとみなし、「電力受給契約確認書」を送付させていただきます。
- ✓ 当社との売電契約を継続する場合の新たな購入料金(シンプル買取)単価は以下のとおりです。

【当社購入料金(シンプル買取)単価】1キロワット時につき XX 円(税込)*

※当社購入料金単価には、非化石価値等(再生可能エネルギー電源等から発生する電力が持つ非化石価値、ゼロエミ価値、環境表示価値)相当額および2019年10月1日からの消費税、地方消費税の税率(10%)が含まれます。
※当社購入料金単価は今後見直す場合があります。その場合は、事前にホームページ等でお知らせいたします。

また、FIT制度の買取期間満了後、いずれの小売電気事業者とも電力受給契約が締結できない場合は、「発電設備等の系統連系および接続に関する契約要綱」にもとづき当社送配電部門が無償で引き取ることとなりますので、ご注意ください。

買取期間満了後のご契約継続のお申し込みと、その他のサービスの詳しい情報は、こちらから!

ツナガルでんき

検索

<https://tsunagaru.tohoku-epco.co.jp/menu>



家庭用太陽光向け新サービス

ツナガルでんきのサービス

当社では、上記の買取(シンプル買取)に加えて、余剰電力の利活用に資する新たなサービスをご用意しております。

シンプル買取

+

エコキュート、蓄電池リースサービス

給湯を、太陽光でつくった電気で作りたいお客さまには

電気を上手につかう

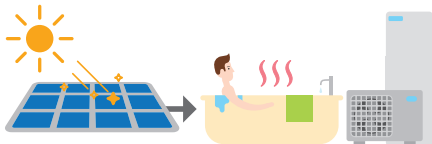

エコキュート(貯湯式)

余った電気を夜間に使いたい。災害などによる停電に備えたいお客さまには

余った電気をためる

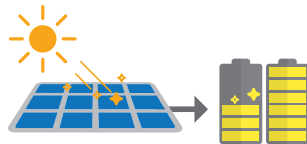

蓄電池

でんき お預かりサービス

余った電気をご家族とシェアしたり、発電量の少ない月に繰り越して使いたいお客さまには

余った電気を預ける



東北電力

お客さま

※お預かりした電気を、ご家族などに提供していただける「①家族シェアプラン」と、ご自宅に必要なときにお返しする「②セルプラン」があります。

未来に“ツナガル”プロジェクト始めます。

家庭向けVPP実証プロジェクト

VPPとはご家庭の蓄電池などを遠隔制御し、集約することで、一つの発電所のように機能させる仕組み。東北電力はその実現に向けて、お客さまにもご参加いただく実証プロジェクトを始めます。

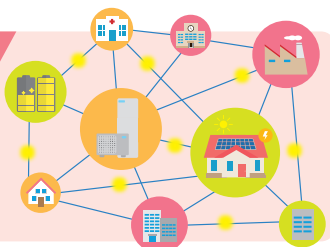

ご不明な点がございましたら、下記フリーダイヤルにお問合わせください。

【お問合わせ窓口】受付時間 / 平日9:00~17:00

XXXX-XXX-XXX